

1 Planta Baixa de Área (Demolição)

ESCALA 1 : 100

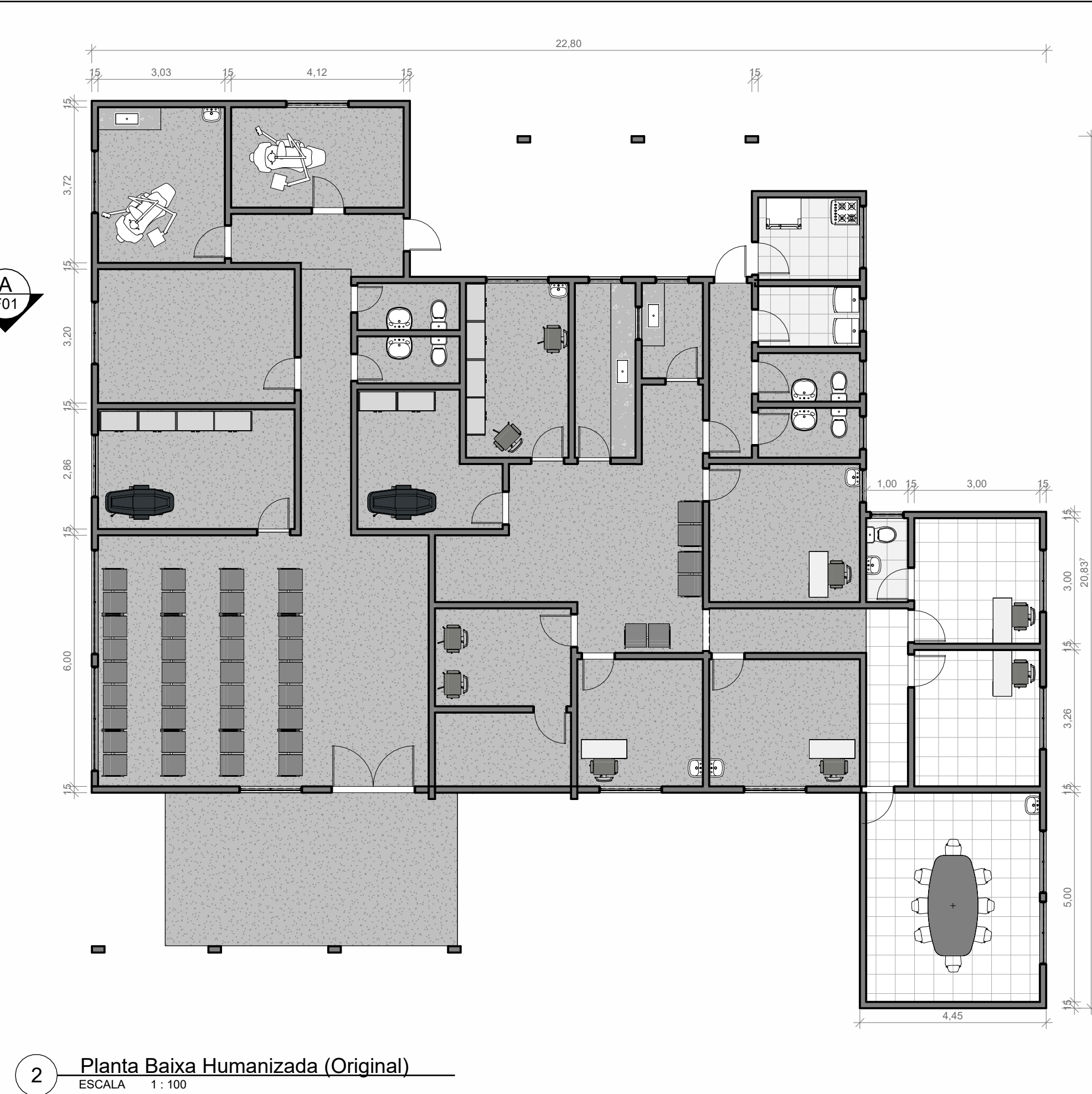

2 Planta Baixa Humanizada (Original)

ESCALA 1 : 100

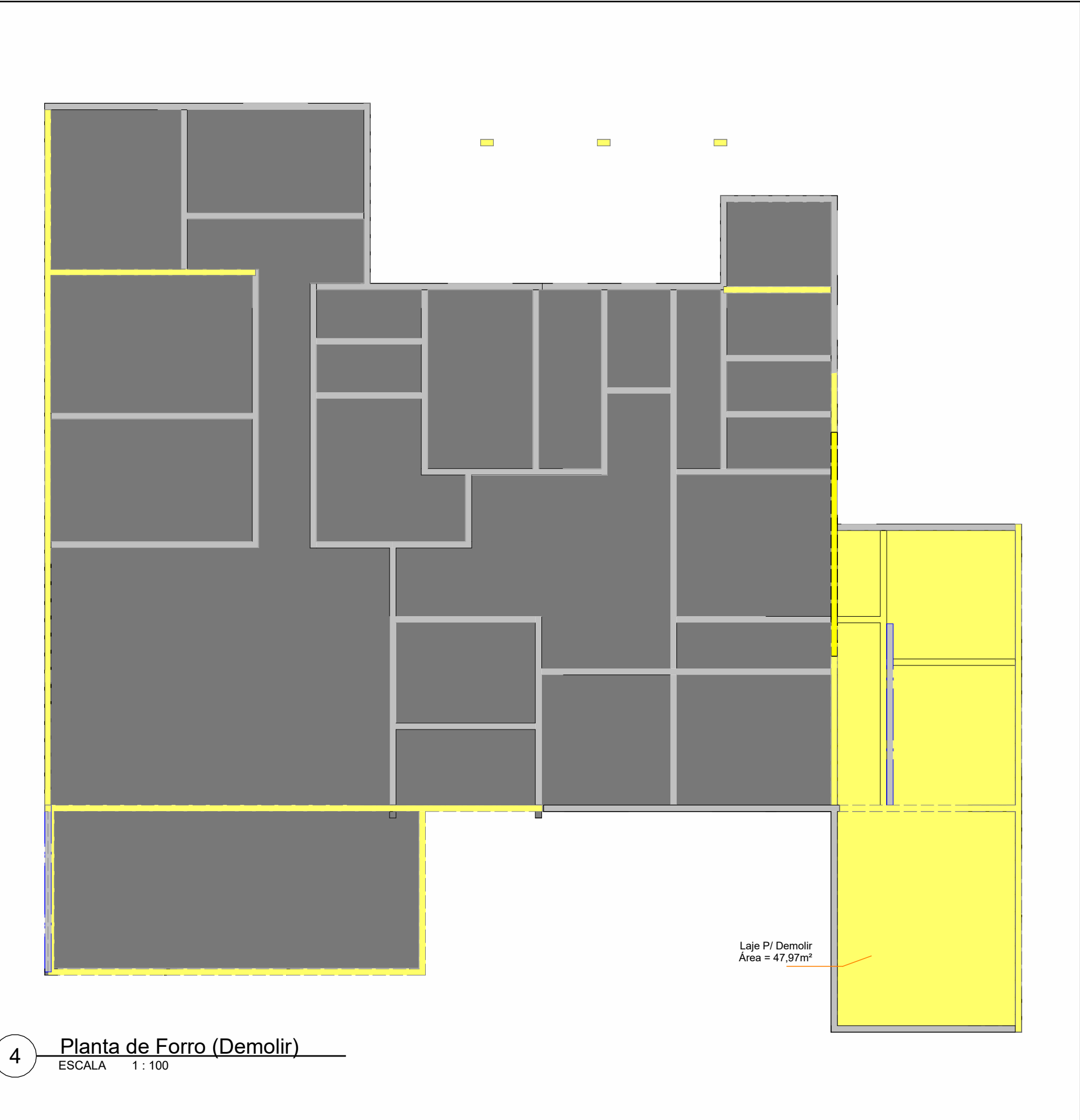

4 Planta de Forro (Demolir)

ESCALA 1 : 100

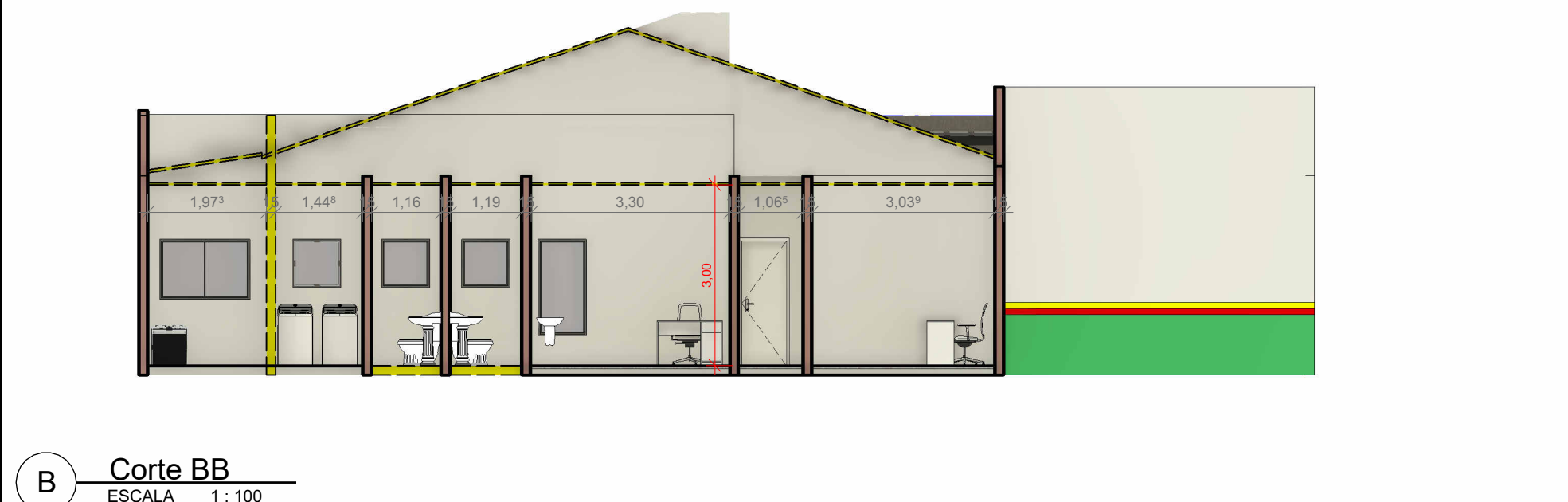

B Corte BB

ESCALA 1 : 100



3 Representação Estado Original da Obra

ESCALA

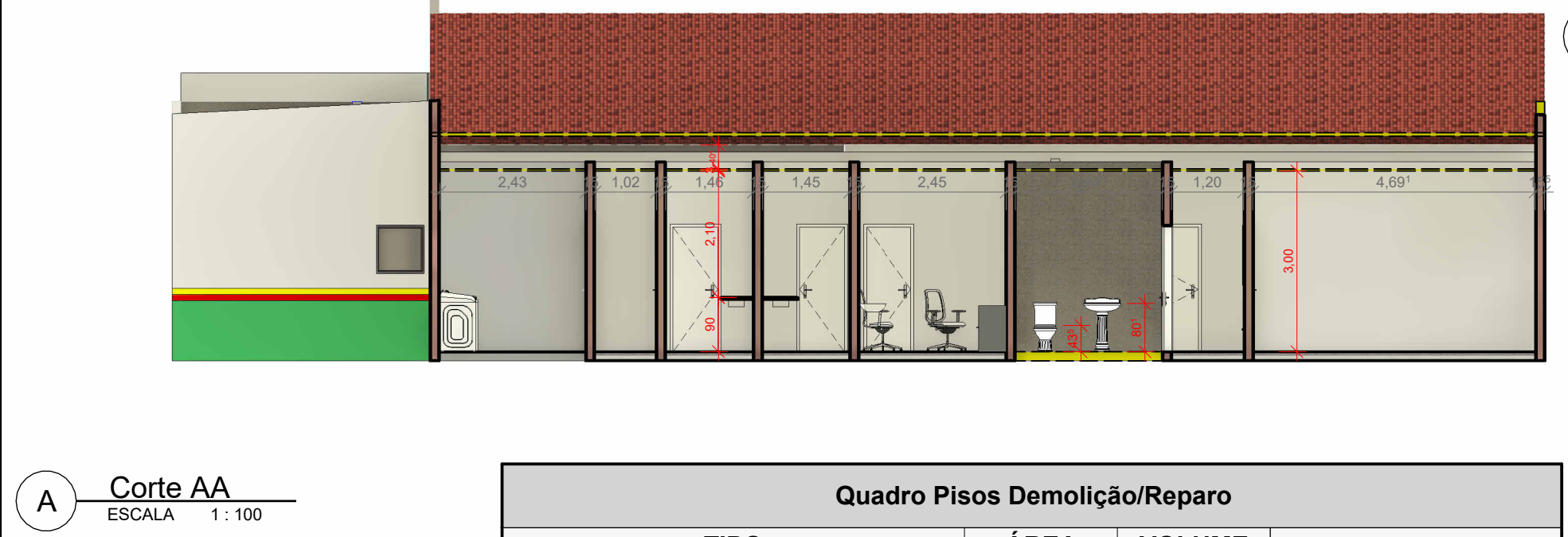

A Corte AA

ESCALA 1 : 100

Quadro Pisos Demolição/Reparo				
TIPO	ÁREA	VOLUME	COMENTÁRIOS	
.Ceramica_Branca_Fosca_46x46cm	10,68 m²	0,05 m³	Cerâmica Retificada	
.Ceramica_Interna_Padrão_46x46cm	43,78 m²	0,00 m³		
.Granilite	256,20 m²	2,56 m³	Granilite 1x1m	
.Granito_Claro	3,68 m²	0,11 m³		
Total geral: 29	314,36 m²	2,73 m³		

Quadro Portas Demolição						
CÓD	QT	COMPRIMENTO	ALTURA	PERÍMETRO	ÁREA	DESCRIÇÃO
P01	2	0,660	2,100	4,860	1,39 m²	Porta de madeira semicoa com forras de madeira
P38	2	0,800	2,100	5,000	1,68 m²	Porta de abrir de madeira, semicoa com forras de madeira
P38	22	0,800	2,100	5,000	1,68 m²	Porta de abrir de madeira, semicoa com forras de madeira
P41	1	2,000	2,100	8,200	4,20 m²	Porta de abrir de madeira, semicoa com forras de madeira

Quadro Janelas Demolição						
CÓD	QT	COMPRIMENTO	ALTURA	PERÍMETRO	ÁREA	DESCRIÇÃO
J168	7	0,800	0,800	1,300	22,400	Janela de Abriu em alumínio e vidro
J171	1	0,800	1,800	0,500	4,800	Janela de Abriu em alumínio e vidro
J120	13	1,500	1,000	1,100	65,000	Janela de Abriu em alumínio e vidro
J170	2	2,500	2,700	1,100	20,800	Janela de Abriu em alumínio e vidro
					113,000	38,75 m²

Quadro Forro Demolição		
TIPO	ÁREA	VOLUME
Forro PVC Ripado	268,98 m²	8,07 m³
Total geral: 1	268,98 m²	8,07 m³

Quadro Lajes Demolir		
TIPO	Área	Volume
Laje de Concreto Maciço 10cm	47,97 m²	4,80 m³

Quadro Paredes Demolir				
TIPO	ALTURA TOTAL	ÁREA	VOLUME	COMENTÁRIOS
Alvenaria_Meia_Vez_Escura	0,200	7,85 m²	0,69 m³	
Alvenaria_Meia_Vez_Escura	0,200	12,44 m²	1,12 m³	Reforma
Alvenaria_Meia_Vez_Escura	0,840	13,20 m²	1,19 m³	Reforma
Alvenaria_Meia_Vez_Escura	0,950	15,34 m²	1,38 m³	Reforma
Alvenaria_Meia_Vez_Escura	1,000	18,16 m²	1,63 m³	Reforma
Alvenaria_Meia_Vez_Escura	1,312	9,06 m²	0,82 m³	Nenhum
Alvenaria_Meia_Vez_Escura	1,472	13,69 m²	1,23 m³	Nenhum
Alvenaria_Meia_Vez_Escura	3,300	484,44 m²	43,58 m³	Nenhum
Alvenaria_Meia_Vez_Escura	3,460	68,31 m²	5,97 m³	Nenhum
Alvenaria_Meia_Vez_Escura	4,100	128,71 m²	11,58 m³	Nenhum
Alvenaria_Meia_Vez_Escura	4,300	47,08 m²	4,24 m³	Nenhum
Alvenaria_Meia_Vez_Escura	4,300	10,77 m²	0,97 m³	Reforma

Quadro de Áreas Existentes		
NOME	ÁREA	PERÍMETRO
Almoxarifado	4,33 m²	8,539
Almoxarifado	0,00 m²	0,000
Área	0,00 m²	0,000
Circulação	25,55 m²	51,964
Consultório Ginecológico	9,00 m²	12,000
Consultório Médico	10,94 m²	13,279
Consultório Odontológico 01	11,27 m²	13,500
Consultório Odontológico 02	9,89 m²	13,040
Copa	11,17 m²	19,864
Depósito	21,46 m²	26,638
Entrada	23,10 m²	19,930
Estereozização	6,05 m²	11,245
Exames e Aplicações (Farmácia)	5,73 m²	10,029
Farmácia	5,14 m²	10,140
Imunização/Vacina	13,43 m²	15,112
Instalação	9,73 m²	13,600
Lavagem	3,32 m²	7,473
Lavanderia	3,97 m²	11,943
Lavanderia Nova	8,93 m²	12,160
Recepção	7,49 m²	11,109
Sala de Enfermagem	9,12 m²	12,079
Sala de Espera Atendimento	24,76 m²	25,922
Sala de Espera dos Recepção	47,40 m²	27,800
Sala de Procedimentos	10,22 m²	13,245
Sala de Espera	20,75 m²	18,300
Sala do Psicólogo	9,78 m²	12,520
Triagem	11,88 m²	13,800
WC Funcionário 01	2,82 m²	7,190
WC Funcionário 02	2,80 m²	7,240
WC Pacientes 01	2,75 m²	7,135
WC Pacientes 02	2,75 m²	7,135
WC PNE 01	2,55 m²	6,420
WC PNE 02	2,55 m²	6,420
WC Preventivo	2,01 m²	6,011

APROVAÇÃO				
R01	04/05/2026	REVISÃO 01		
R00	06/03/2026	EMIÇÃO INICIAL		
REVISÃO	DATA	DESCRIÇÃO		
TÍTULO DO PROJETO: PROJETO DE REFORMA PSF VILA MALVINAS		<div><div><p>PREFEITURA MUNICIPAL</p><p>SIDROLÂNDIA</p><p>EM ORDEM, RUMO AO PROGRESSO</p></div></div>		
PROPRIETÁRIO SECRETARIA MUNICIPAL DE SAÚDE				
ENDEREÇO RUA GENERAL PINHO, S/N - SÃO BENTO SIDROLÂNDIA - MS, 79170-000				
COORDENADAS:				
TÍTULO DA PRANCHA PSF MALVINAS ARQUITETÔNICO DEMOLIÇÃO		ARQUITETÔNICO		
DESCRIÇÃO DA ETAPA PROJETO EXECUTIVO DE REFORMA		PRANCHA: 01/02		
NOME: PRANCHA - ARQUIVO PSF MALVINAS ARQUITETÔNICO		REVISÃO R01	UNIDADE METROS	DATA 04/MAIO
AUTOR (A) DO PROJETO EXECUTIVO ANA PAULA DE ARAUJO		PREFEITO MUNICIPAL RODRIGO BORGES BASSO		
CAU A170252-1		03.501.574/0001-31		



ARQUITETÔNICO

PRANCHA:
01/02

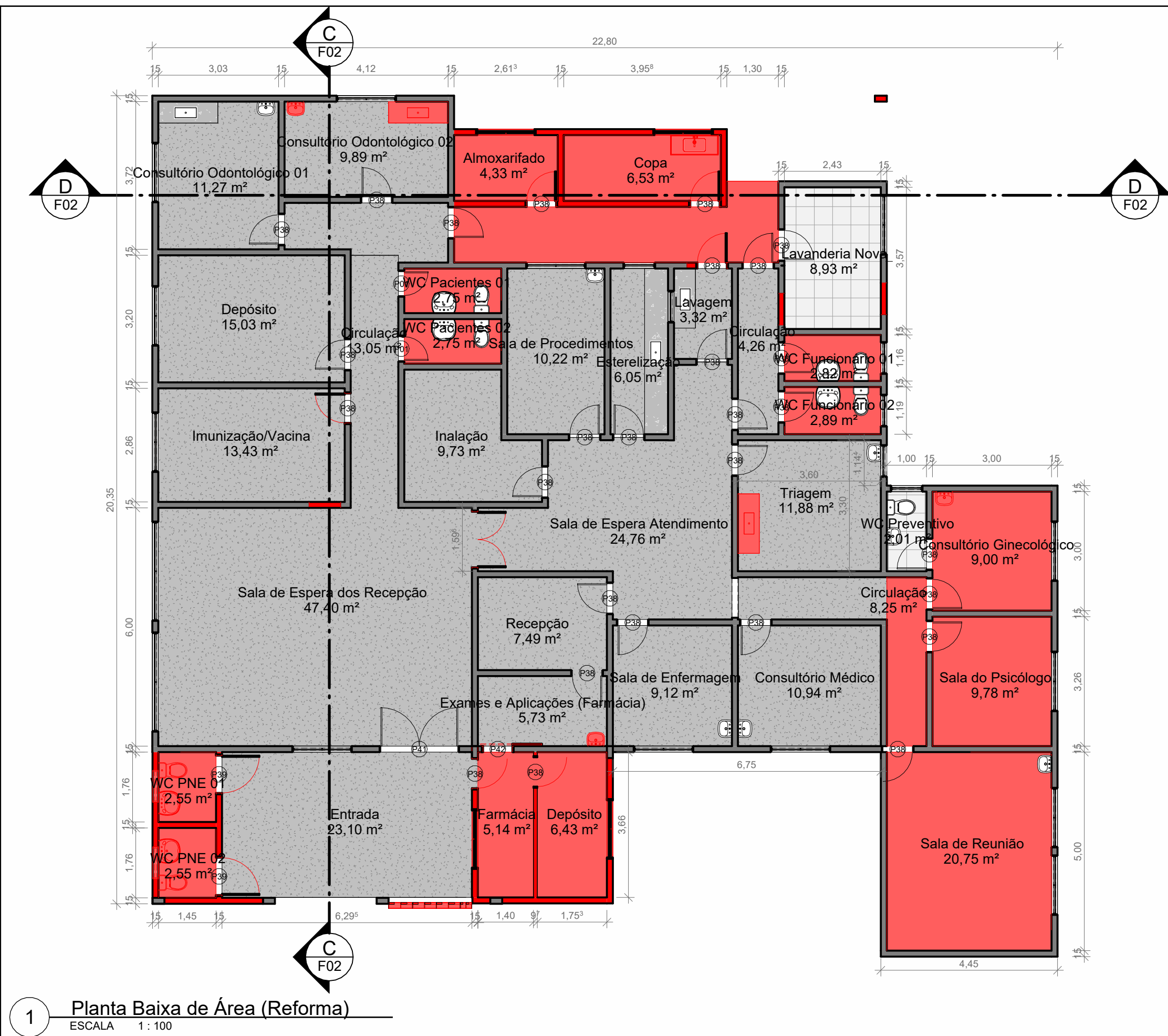

1 Planta Baixa de Área (Reforma)
ESCALA 1:100

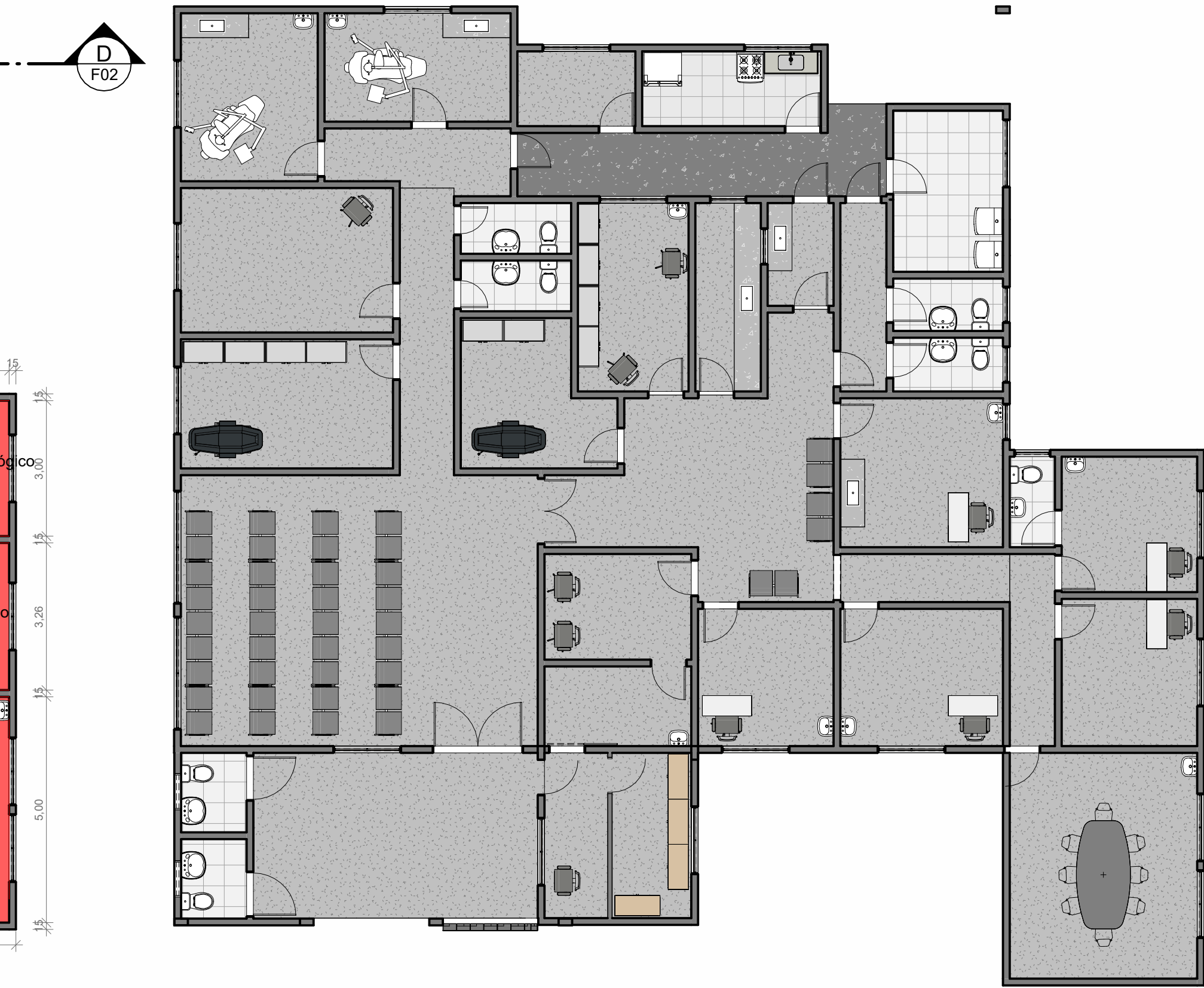

2 Planta Baixa Humanizada (Reforma)
ESCALA 1:100

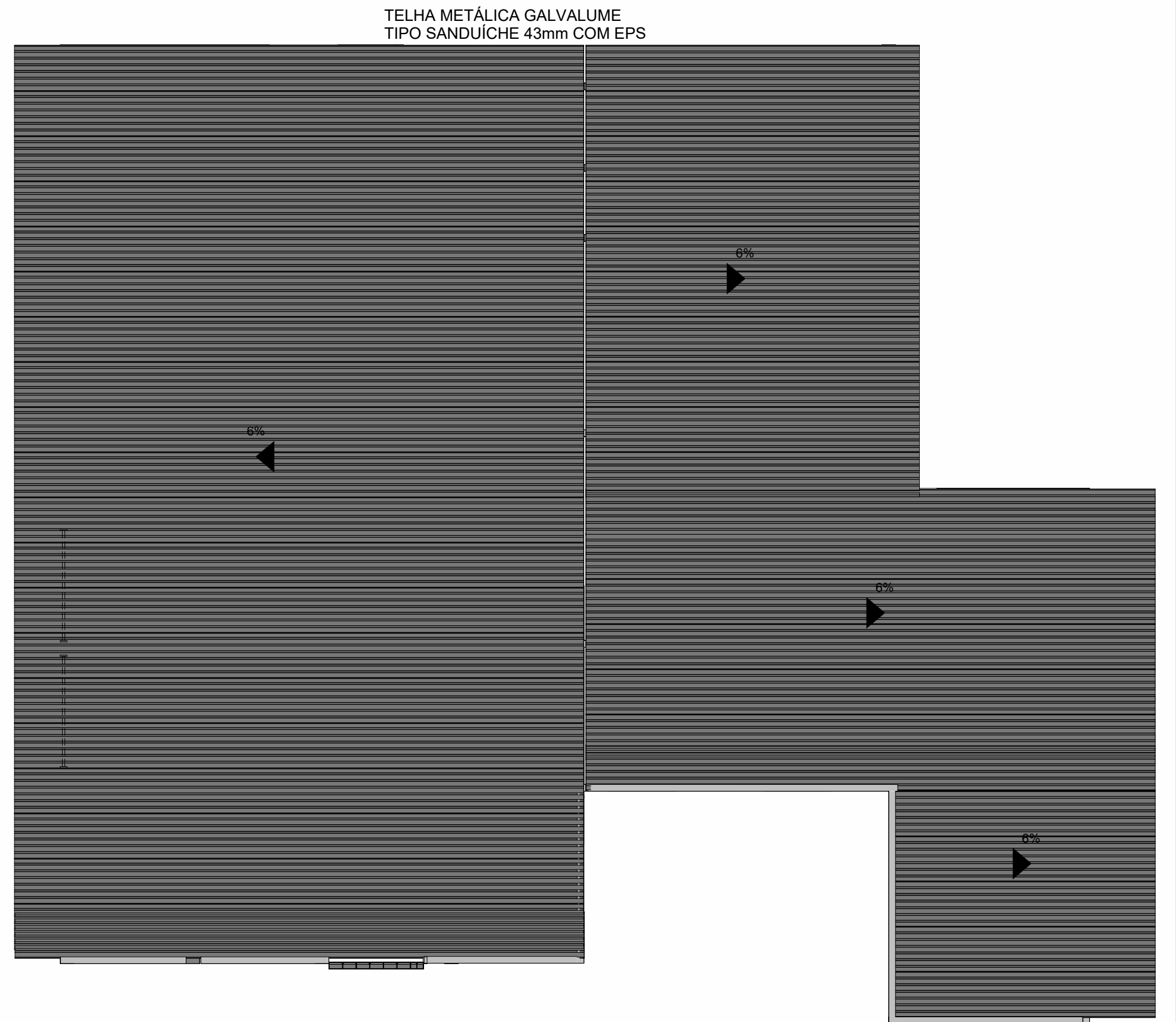

3 Planta de Forro (Reforma)
ESCALA 1:100

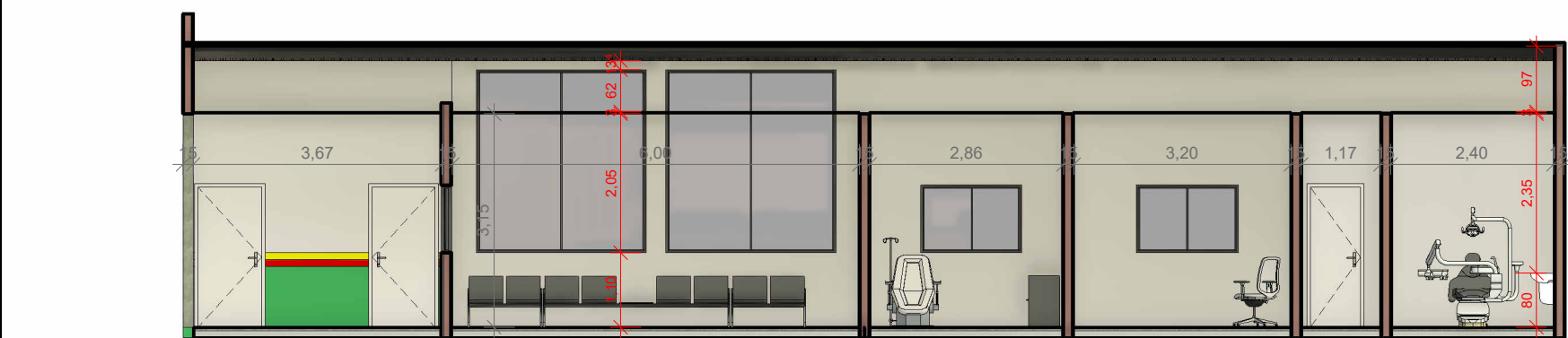

C Corte CC
ESCALA 1:100

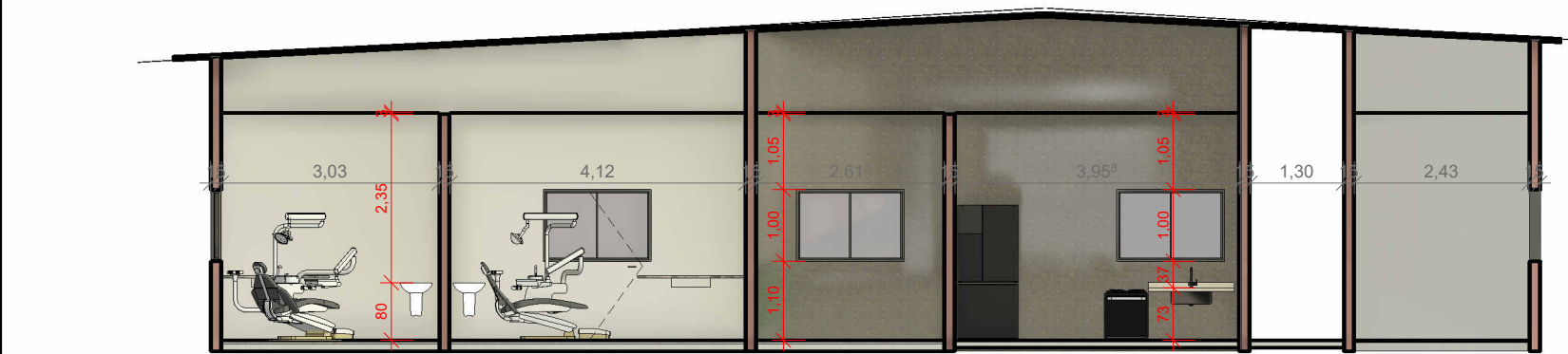

D Corte DD
ESCALA 1:100



4 Representação Estado Final da Obra
ESCALA

Quadro Forro Reforma		
TIPO	ÁREA	VOLUME
Forro Gesso acartonado	334,78 m²	10,04 m³

Quadro Lajes Reforma			
Tipo		Área	Volume

Quadro Pisos Reforma				
TIPO	ÁREA	VOLUME	COMENTÁRIOS	Fase criada
.Cerâmica_46x46cm_Branca	6,56 m²	0,00 m³	Cerâmica Elizabeth 46x46cm	Reforma
.Cerâmica_Branca_Fosca_46x46cm	16,89 m²	0,00 m³	Cerâmica Retificada	Reforma
.Cerâmica_Branca_Fosca_46x46cm	10,68 m²	0,05 m³	Cerâmica Retificada	Terreno Original
.Granilite	60,06 m²	0,60 m³	Granilite 1x1m	Reforma
.Granilite	244,63 m²	2,45 m³	Granilite 1x1m	Terreno Original
Total geral: 27	338,83 m²	3,10 m³		

Quadro Portas Reforma						
CÓD	QT	COMPRIMENTO	ALTURA	PERÍMETRO	ÁREA	DESCRIÇÃO
P38	6	0,800	2,100	5,000	1,68 m²	Porta de abrir de madeira, semioca com forras de madeira
P42	1	0,800	2,100	5,000	1,68 m²	Porta de abrir de madeira, semioca com forras de madeira
P39	2	1,000	2,100	5,200	2,10 m²	Porta de abrir de madeira, semioca com forras de madeira
P31	1	1,460	2,100	5,660	3,07 m²	Porta de madeira semioca com forras de madeira

Quadro Janelas Reforma						
CÓD	QT	COMPRIMENTO	ALTURA	PEITORIL	PERÍMETRO	ÁREA
J168	2	0,800	0,800	1,800	3,200	0,64 m²
J120	4	1,500	1,000	1,100	5,000	1,50 m²

APROVAÇÃO				
R01	04/05/2026	EMIÇÃO INICIAL		
R00	06/03/2026	EMIÇÃO INICIAL		
REVISÃO	DATA	DESCRIÇÃO		
TÍTULO DO PROJETO: PROJETO DE REFORMA PSF VILA MALVINAS		<div><div><p>PREFEITURA MUNICIPAL</p><p>SIDROLÂNDIA</p><p>EM ORDEM, RUMO AO PROGRESSO</p></div></div>		
PROPRIETÁRIO SECRETARIA MUNICIPAL DE SAÚDE				
ENDEREÇO RUA GENERAL PINHO, S/N - SÃO BENTO SIDROLÂNDIA - MS, 79170-000				
COORDENADAS:				
TÍTULO DA PRANCHA PSF MALVINAS ARQUITETÔNICO REFORMA		ARQUITETÔNICO		
DESCRIÇÃO DA ETAPA PROJETO EXECUTIVO DE REFORMA		PRANCHA: 02/02		
NOME: PRANCHA - ARQUIVO PSF MALVINAS ARQUITETÔNICO		REVISÃO R01	UNIDADE METROS	DATA 04/MAIO
AUTOR (A) DO PROJETO EXECUTIVO ANA PAULA DE ARAUJO		PREFEITO MUNICIPAL RODRIGO BORGES BASSO		
CAU A170252-1		03.501.574/0001-31		